

SURFACES UTILES	
Sas 1	3,70 m²
Vestiaires 1	25,60 m²
Douche 1	10,30 m²
Wc 1	4,20 m²
Vestiaires arbitres	9,60 m²
Sanitaires arbitres	4,10 m²
Rangement	5,30 m²
Sas 2	3,70 m²
Vestiaires 2	25,60 m²
Douche 2	10,30 m²
Wc 2	4,20 m²
TOTAL RDC	106,60 m²
Porche	12,00 m²

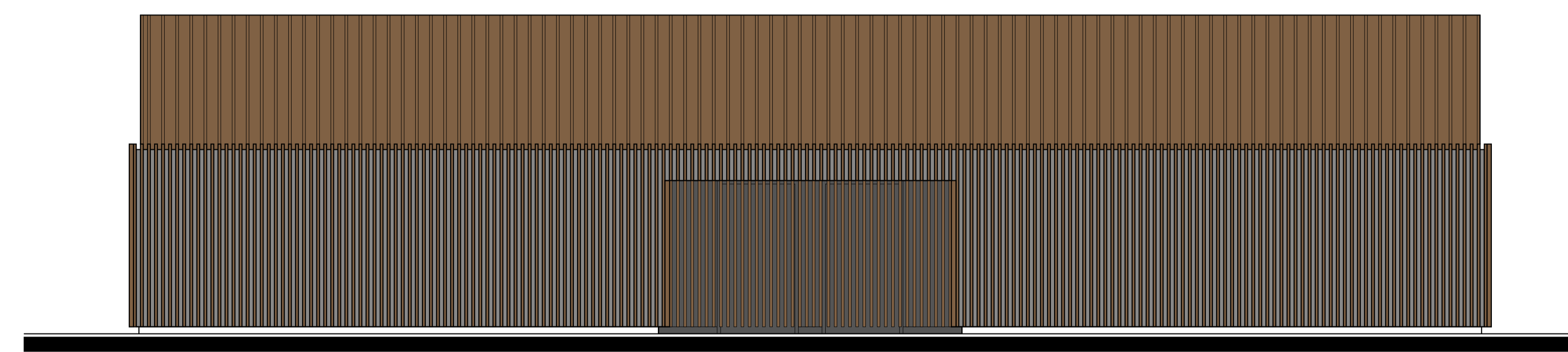

Façade NORD-EST

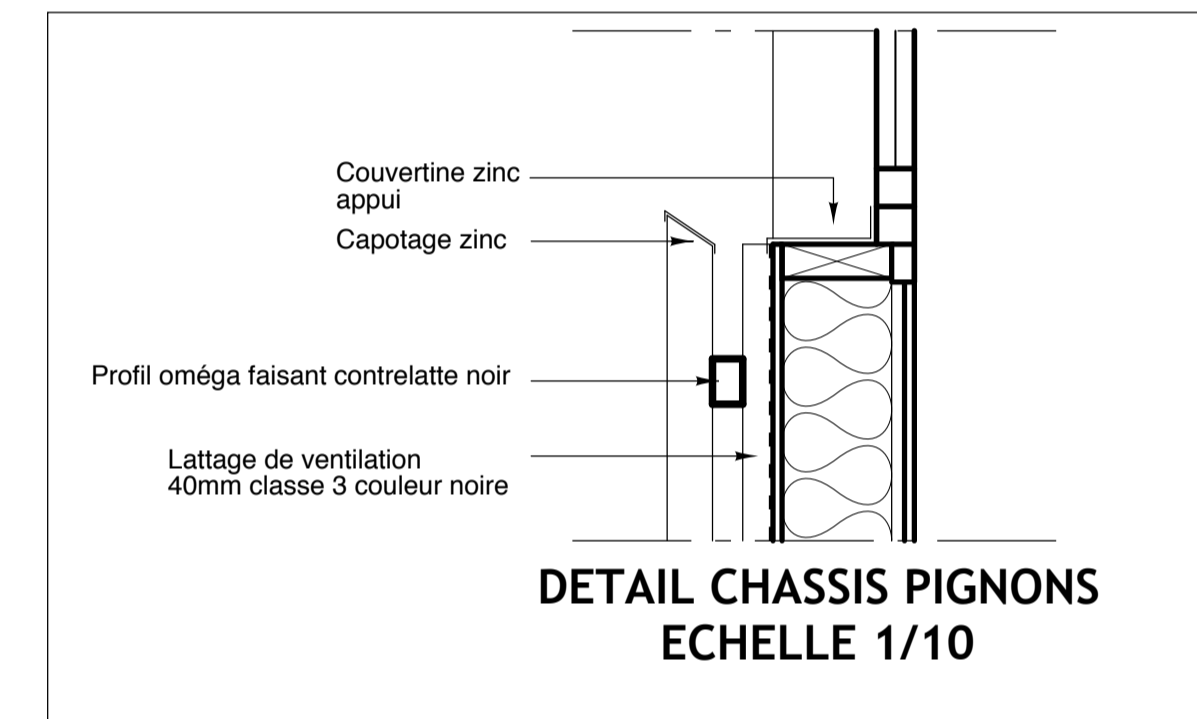
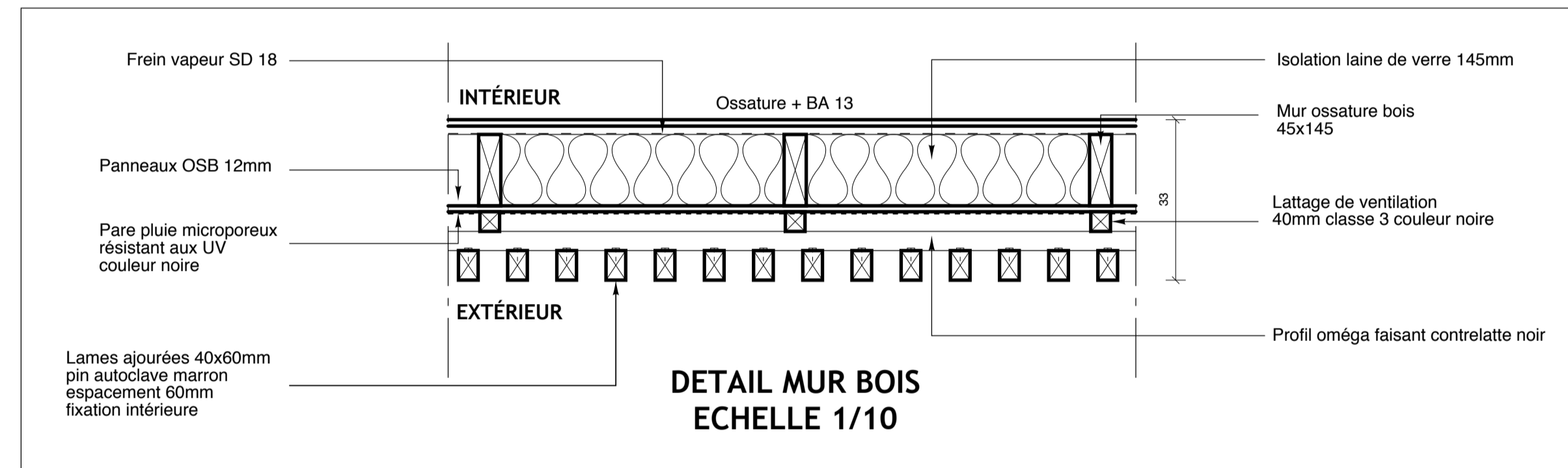
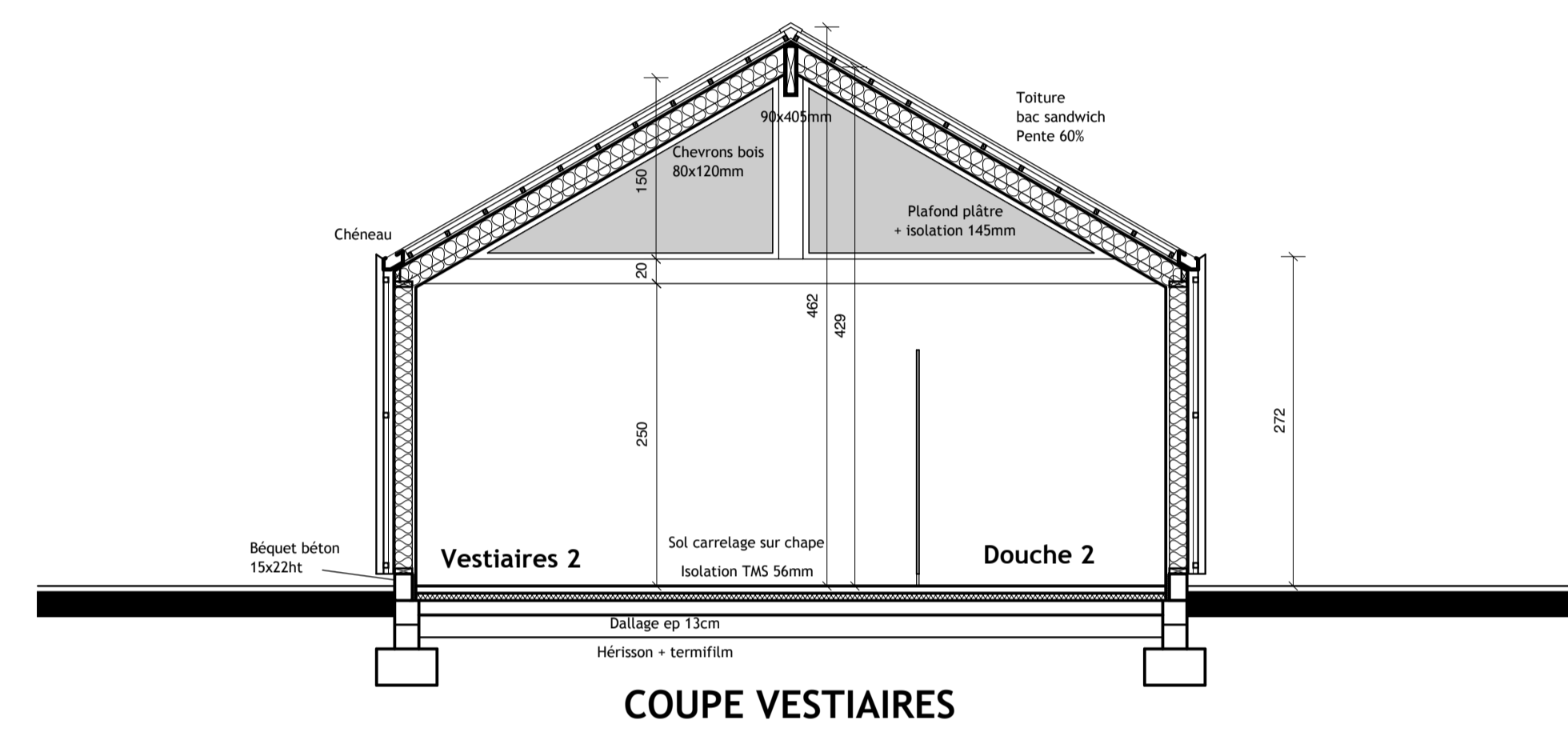
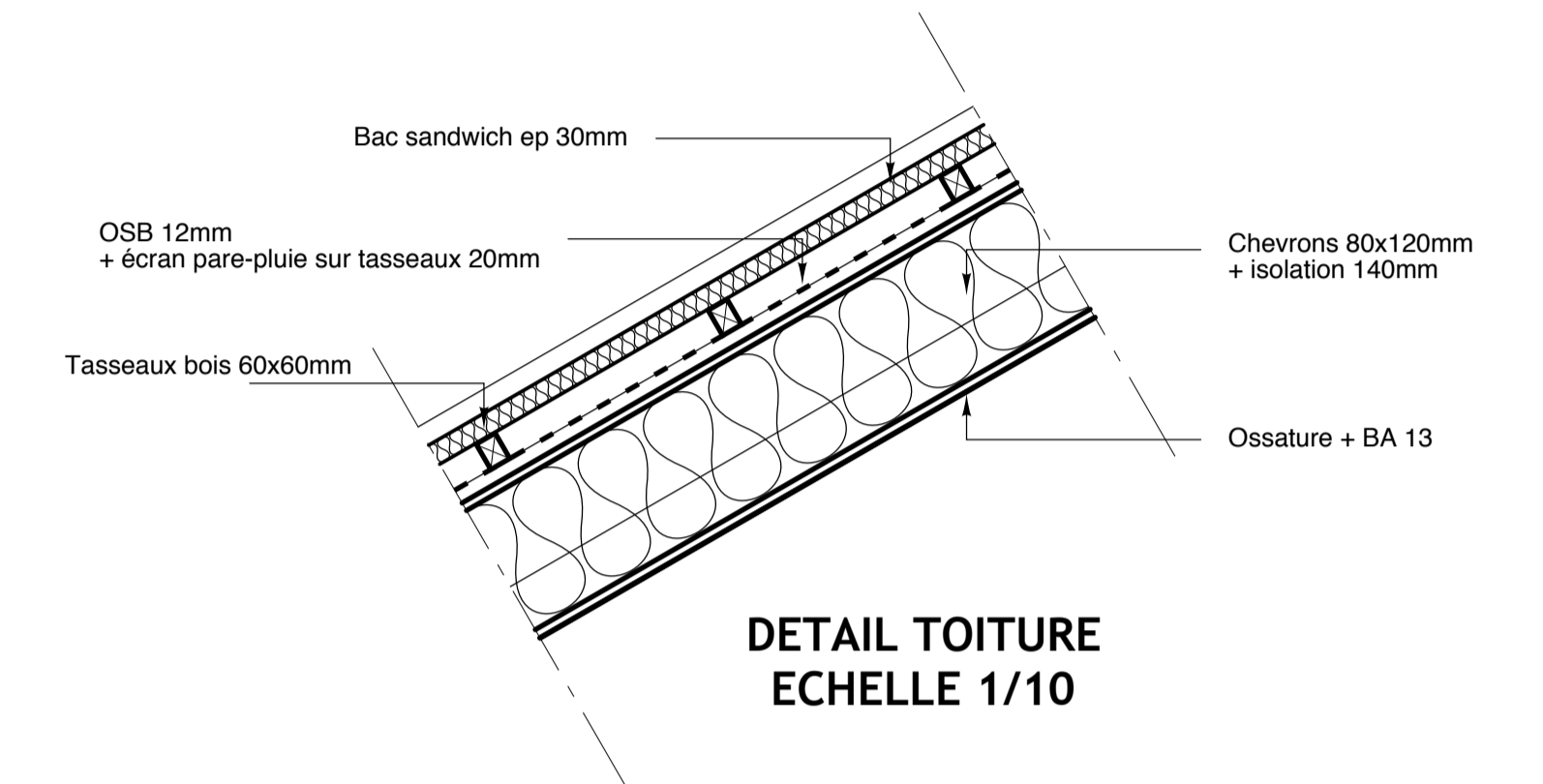
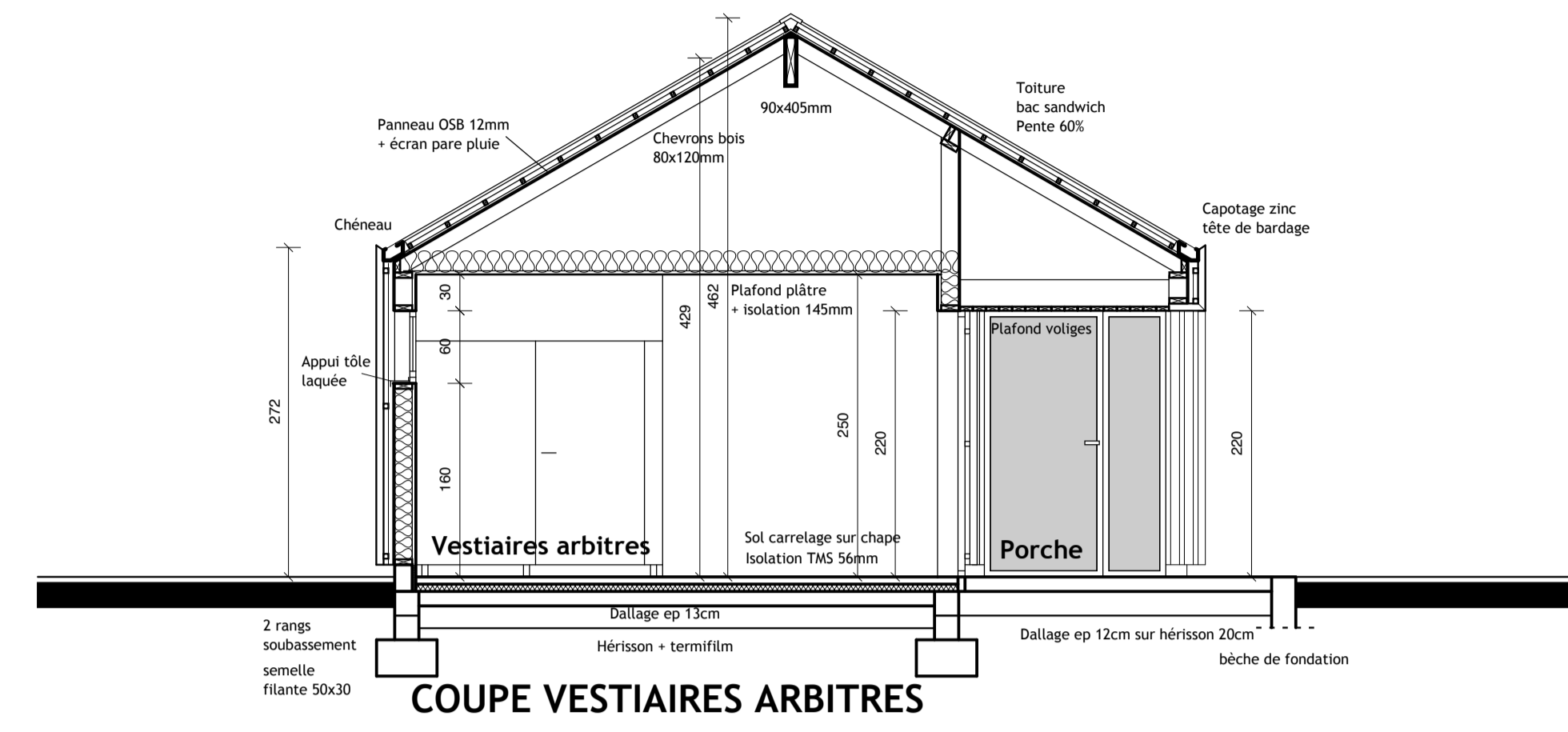
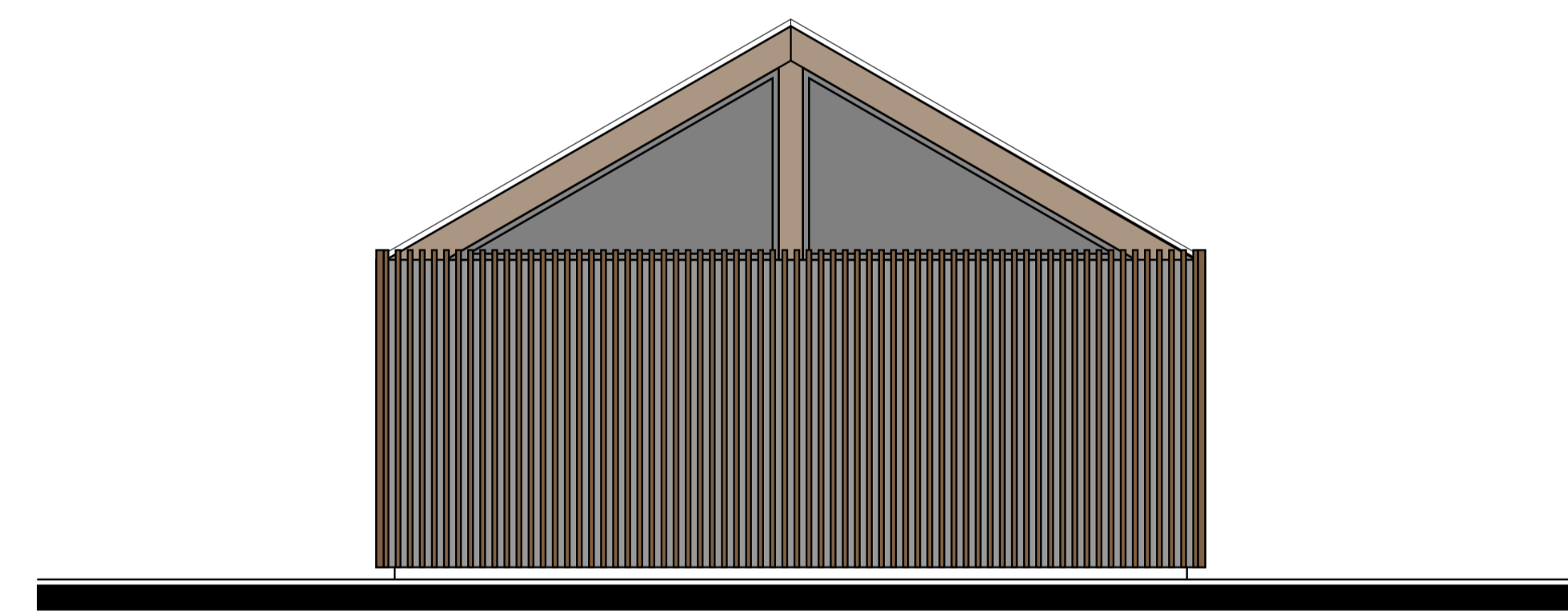

Façade SUD-EST

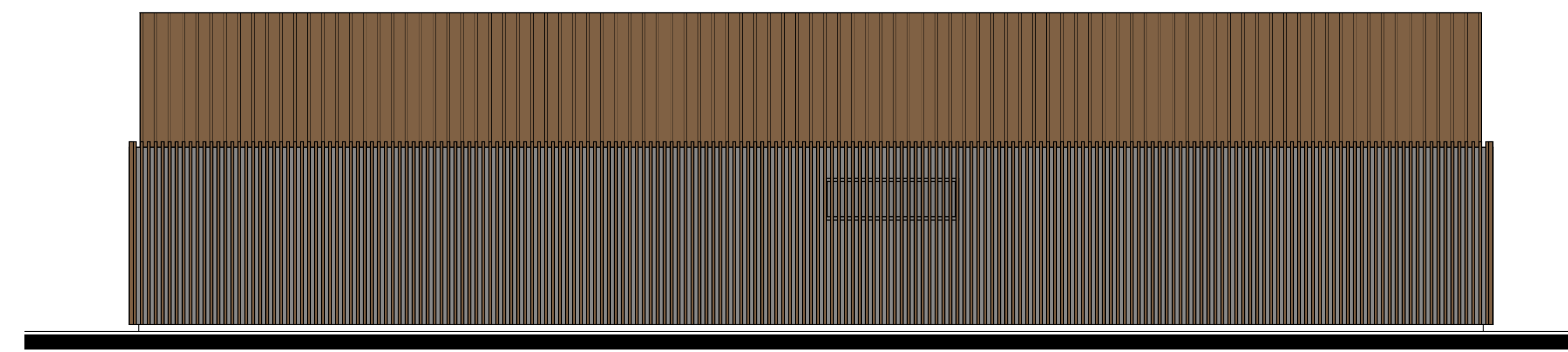

Façade SUD-OUEST

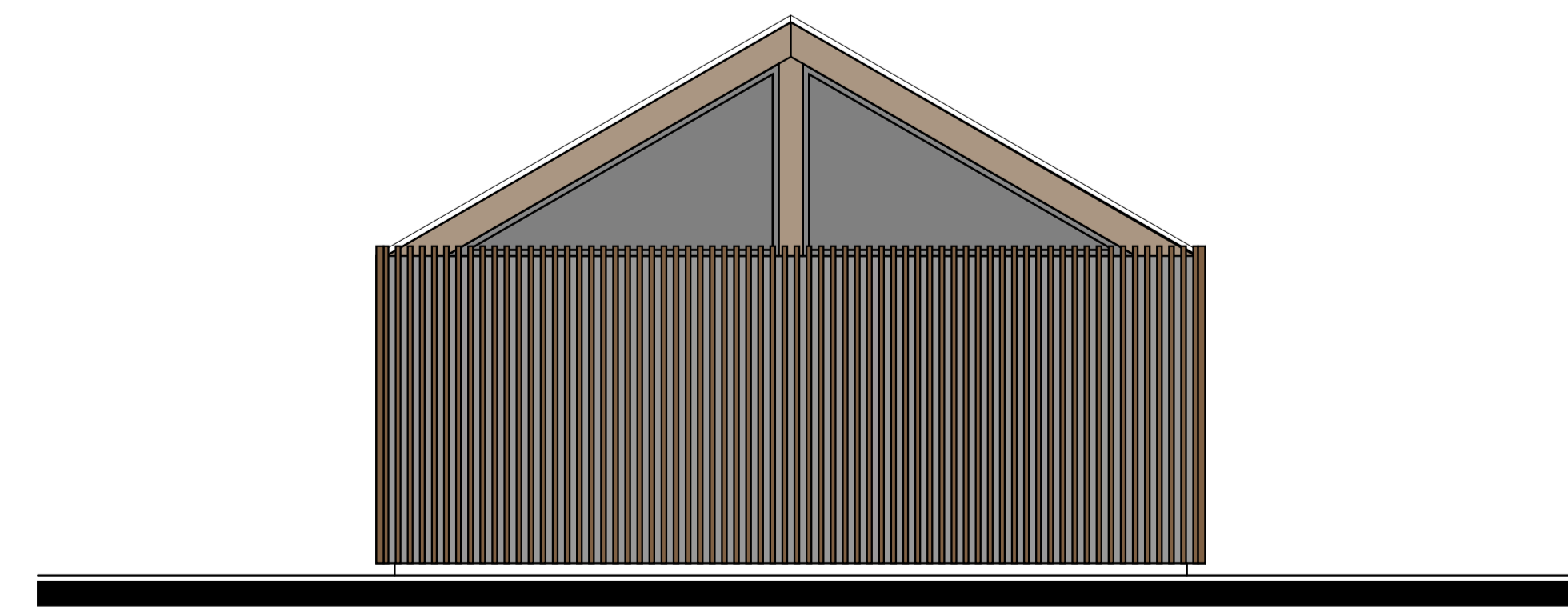

Façade NORD-OUEST

MÂTRISE D'OUVRAGE		
Mairie de Saint-Perdon		
MÂÎTRE D'OEUVRE		
Guy ESCOUBET - Rémy TARRICQ architectes dplg 1 bis rue V.Hugo 40000 Mont-de-Marsan TEL 05.58.75.96.96. FAX 05.58.75.96.97.		
Construction de vestiaires Stade 40 090 SAINT-PERDON		
BET BOIS	BET BETON	BET FLUIDE - ELECTRICITE
BET 3B - BATUT 3 Rue du château 64000 MONTAUBAN Tel : 05 43 66 51 93 Fax : 05 43 66 41 49 Mail : bet@bet3b.fr	OSZUST 3 Rue du château 64000 MONTAUBAN Tel : 05 59 39 54 95 Fax : 05 59 39 88 84 Mail : jordi.osz@bege64.fr	LARBRE INGENIERIE Agence de Mont-de-Marsan 158, avenue Croisset 40 000 Mont-de-marsan Tel : 05-58-03-88-52 Mail : bet40@larbre-ingenierie.fr
Date : 22-10-2015	dénomination	
Echelle: 1/50	DOSSIER DE CONSULTATION DES ENTREPRISES	
N° PLAN	PHASE	modifications
02	DCE	
IND	DATE	Plan rez de chaussée Coupes Façades Détails
A	19-11-2015	